

公演日 ジャンル  
会場  
開場/開演/終演

公演名  
料金  
問合せ先TEL

プレイガイド  
その他

**13**  
(日) **コンサート**

Studio Dragon  
(熊本市中央区草葉  
2-33ドラコンビルB1F)  
1st stage13:30/14:00/  
2nd stage16:30/17:00/

**高橋正明 & 鈴木孝彦 LIVE 2017**  
**一初夜 in九州 熊本公演**

★1st stageは高橋正明(歌)と鈴木孝彦(ピアノ)によるライブ。2nd stageは2人を困  
んで飲食やお喋り&ときどきライブを楽しむ会(軽食とドリンク付)。

☎ 各ステージ3,500円 通し券6,000円  
☎ 草葉楽器 096-355-8139 龍野 090-7925-0601

◎予約受付中  
関

**クラシック**

熊本県立劇場  
コンサートホール

14:15/15:00/

**熊本ユースシンフォニーオーケストラ 第49回定期演奏会**

★J.ハイドン「交響曲第94番『驚愕』」、M.de.ファリャ「バレエ音楽『三角帽子』第2組曲」、C.フランク  
「交響曲二短調」を演奏する。指揮は高関健。70歳以上無料招待あり(要事前申込・7/31まで)。

☎ 一般1,500円 高校・大学1,000円 小中学500円 (当日各500円UP) 指定2,000円 \*未就学児入場不可  
☎ 熊本ユースシンフォニーオーケストラ事務局 096-382-8772(山口)

◎発売中  
**関 関 関 関**  
☎ L:82549  
指定席はローソン、熊日のみ販売

**18**  
(金) **ミュージカル**

熊本県立劇場  
演劇ホール

13:30/14:00/

**宮本亜門演出ミュージカル 『ピノキオ〜または白雪姫の悲劇〜』**  
原作:カルロ・コローディ 作曲・音楽監督:深沢桂子 出演:小此木まり、池田有希子 他

★宮本亜門演出・脚本、大人も子ども楽しめる新しい「ピノキオ」の世界。ピノキオが苦難を乗り  
越え成長していく物語を、色とりどりの音楽に乗せてつづるファンタジックなミュージカル。

☎ S3,000円 A2,000円 \*高校生以下・障がいのある方半額 \*3歳以下入場不可(託児1,000円・要事前申込)  
☎ 熊本県立劇場 096-363-2233

◎お早めに  
関 関 関  
☎ P:458-523  
☎ L:81848

**19**  
(土) **パーカッ  
ション**

熊本市植木文化  
ホール

13:00/14:00/

**熊本地震復興支援コンサート**  
**北野徹とパーカッショングループ大阪 in 植木**

★大阪音楽大学名誉教授であり打楽器奏者として活躍する北野徹が率いる打楽器オーケストラ。  
ヴィヴァルディ「春」、ハチャトゥリアン「剣の舞」、熊本の民謡やポップスなど幅広く演奏する。

☎ 一般2,000円 高校生以下1,000円 \*未就学児入場不可 \*収益は熊本地震災害義援金に寄付  
☎ 実行委員会 090-1925-8661(木戸)

◎お早めに  
関

ウエッキー  
いりえフルーツ  
旅館平山  
旅館松乃湯  
まるみ 他

**20**  
(日) **演劇**

熊本市男女共同参  
画センターはあも  
に多い多目的ホール  
13:00/14:00/

**ゼーロンの会演劇公演『卒塔婆小町』**

★三島由紀夫近代能楽の傑作がここに蘇る! 作:三島由紀夫 演出・美術:上村清彦  
作曲:ピアノ演奏:岩下周二 出演:宮崎陽子、井上詩響 他

☎ 3,000円 (当日500円UP)  
☎ ゼーロンの会 090-9583-8061

◎発売中  
関

**コンサート**

お菓子の香梅帯山店  
ドゥ・アート・ス  
ベース  
13:30/14:00/

**3.11 震災復興継続支援チャリティコンサート**  
**『歓喜する生命たち!』**

★3.11を機に熊本に移住した榎原秀彦(ギター)、榎原由美(歌)、須藤かよ(ピアノ)、  
伊澤隆嗣(サクソ)による演奏。賛助出演:松本洋一(五弦コントラバス)

☎ 一般2,000円(当日500円UP) 中高生1,000円 \*飲み物・お菓子 \*益金は3.11震災復興支援に充てられる  
☎ オフィス音夢 096-322-1978(松本) offonm@ruby.ocn.ne.jp 榎原 090-4732-7161

◎予約受付中  
関 関  
お菓子の香梅 帯山店

**23**  
(水) **ヴァイオリン**

日本福音ルーテル  
神水教会

18:30/19:00/

**弦の粋な調べ**

★木野雅之、柴田恵奈、藤井咲子の3人のヴァイオリニストによる、モーツァルト「アイネ  
・クライネ・ナハトムジーク」、バッハ「無伴奏ヴァイオリン・ソナタ第3番」他の演奏。

☎ 一般2,000円 学生1,000円  
☎ 柴田 090-5922-7394 藤井 090-4517-8164

◎発売中  
関

**23**  
(水) **歌唱コンテ  
スト**

宇土市民会館  
大ホール

10:30~16:00予定  
13:30~15:30予定

**第15回 うと歌唱祭 (23日予選・24日決勝)**

★プロの歌手への登竜門として県内外からの参加者も増えている歌唱祭。ハイレベルな歌の  
戦いをご期待ください。24日は盲目の歌手・草野洋二がゲスト出演。感動の歌声をぜひ。

☎ 入場無料 ◎出演者募集は12ページを  
☎ 宇土市民会館 0964-22-0188

**24**  
(木)

公演日	ジャンル 会場 開場/開演/終演	公演名 料金 問合せ先TEL	プレイガイド その他
<b>26</b> (土)	<b>①</b> マリンバ& ピアノ	～第73回 ふれあ館コンサート～ マリンバとピアノの響き ★熊本で活動する田中集子(マリンバ)と古里誉子(ピアノ)による、「蜜蜂の飛行」 「チャールダーシュ」「サマー」「リベルタンゴ」などの演奏。子ども達もぜひどうぞ。 ¥ 500円 *ドリンク付 ☎ さんふれあ 096-232-8690	◎予約受付中 関
<b>26</b> (土)	<b>④</b> ダンス・アート ・映像	<b>FRAME DANCE &amp; ART 蝶が誘う不思議な世界。</b> ★熊本県内外の若手ダンサーと、アート、映像によるコラボレーション。 出演:宮村さ き、山本恵里香、甲斐梢、田口沙紀子、穴井豪、森川次朗、土方憲人 他 ¥ 5,000円 *別途ドリンク代500円 *未就学児入場不可 *公演後アフタートークあり ☎ 事務局 Somethingbegins08@gmail.com	◎発売中 関 Peatix
<b>27</b> (日)	SECONDSIGHT 5F(熊本市中央区花 畑町13-10) 18:30/19:30/	★熊本県内外の若手ダンサーと、アート、映像によるコラボレーション。 出演:宮村さ き、山本恵里香、甲斐梢、田口沙紀子、穴井豪、森川次朗、土方憲人 他 ¥ 5,000円 *別途ドリンク代500円 *未就学児入場不可 *公演後アフタートークあり ☎ 事務局 Somethingbegins08@gmail.com	◎発売中 関 Peatix
<b>27</b> (日)	<b>⑤</b> オーケストラ	第59回熊本県芸術文化祭オープニングステージ 『ヤマカズが贈る 新・オーケストラ』 曲目:マーラー/交響曲第1番より「花の章」、ベートーヴェン/エグモント序曲 他 ★山田和樹を芸術監督に、県民参加のオーケストラと合唱団を編成。横浜シンフォニエッタを迎え、 マーラー「交響曲第8番より第1部」の演奏、ゲストステージや日本舞踊とのコラボレーションも。 ¥ S2,000円 A1,000円 *25歳以下・障がいのある方半額 *未就学児入場不可(託児あり1,000円) ☎ 熊本県立劇場 096-363-2235	◎発売中 関 関 P:330-863 L:82281 オフィス・ムジカ チケットドコサ?
<b>30</b> (水)	<b>④</b> 語り	ザ・HIGO 民話 ★寿咲流「語り座」と「民話塾」の発表会。寿咲亜由による「王昭君物語」ほか、塾生によ る肥後の一口笑い話集、お城や清正公に纏わる話など。ゲスト:創設霧岡(尺八) ¥ 1,300円(当日200円UP) 民話の会会員1,000円 ☎ 「語り座」事務局 096-358-4841	◎発売中 関
<b>31</b> (木)	<b>④</b> マジック ショー	Tony Pokker In KUMAMOTO マジックショー ★メキシコ在住の世界大会チャンピオン・Tony Pokkerが繰り広げるマジックショー。マ ジックキャッスルのレギュラー出演者である柳田昌宏も出演。九州では熊本のみ開催。 ¥ 5,000円 *要予約 *別会場にて個人レッスンあり(要別料金) ☎ 牧田 090-5289-5809	◎予約受付中 関

## News & Topics

ドコサ的に気になるトピックスや  
募集情報などをお知らせします。

### [News]

「熊本地震復興祈念木下大サーカス」6年ぶりに熊本公演開催  
奇跡のホワイティオン世界猛獣  
ショー、夢のダブル空中ブランコショー、  
世紀のオートバイショー、スーパーイ  
リュージョンなど、ワクワクドキドキがいっ  
ぱいの木下大サーカスが、9/15(金)か  
ら11/29(水)までイオンモール熊本特  
設会場で開催されます。家族みんなで楽  
しめるこの公演のペアチケット(自由席)  
を10組の方にプレゼント。応募方法につ  
いて詳しくは18ページをご覧ください。

問:096-362-0045(木下大サーカス熊  
本公演事務局)

### [News]

Studio dragon 9周年感謝祭!  
サロンコンサートや楽器の練習、最近で  
は演劇公演や展示会など幅広く活用さ  
れている、熊本市中央区草葉町にあるス  
タジオドラゴン。今年9周年の感謝を込  
めて、8～10月はスタジオ利用料金を  
10:00～22:00の間、何時間でも平日1  
万円、土日祝日1万5千円(各税別)でレ  
ンタルできるとのこと。(なお、この期間  
はコンサート、発表会、公演での利用に  
限る。この機会に、一度使ってみてはい  
かがでしょうか。ホームページで空き状  
況の確認もできます。[草葉楽器]で検  
索。  
問:096-355-8139(草葉楽器)  
090-7925-0601(龍野)

### [募集]

プロ歌手への登竜門!「第15回  
うと歌謡祭」出場者募集

“ものまねではなく、あなたらしく歌って”  
いただく歌のコンテスト。大ホールのス  
テージでプロの照明と音響で思いっきり  
歌ってみませんか?  
(日時) 予選:8/23(水)、決勝:8/24(木)  
(会場) 宇土市民会館  
(参加費) 5000円  
(申込方法) 往復ハガキ  
往信面ウラに曲名・歌手名・住所・氏名・年  
齢・電話番号を。複信面オモテに住所・氏  
名を記入の上下記の宛先まで  
(宛先)  
〒869-0433宇土市新小路町123  
宇土市民会館 うと歌謡祭係  
(締切) 8/10または120名に達した時点  
問:0964-22-0188(宇土市民会館)

# STAGE Schedule

2017年 9月-①

🎵 =コンサート 🎭 =演劇・ミュージカル 🎧 =バレエ・ダンス 📺 =その他

問 =お問合せ先  
大 =大谷楽器[上通り]  
回 =ローソンチケット(Lコード)

熊 =熊日プレイガイド[熊日びがれすB1F]  
西 =西野楽器[上通り]

劇 =熊本県立劇場1F事務所  
ひ =チケットぴあ(Pコード) セブンイレブン 他

●日程や内容が変更になる場合もございます。当日券をご購入の予定で直接会場へお出かけになる場合などは、お問合せ先まで事前に確認いただくことをオススメします。

公演日	ジャンル 会場 開場/開演/終演	公演名 料金 問合せ先TEL	プレイガイド その他
9/7 (木)	🎵 ジャズ 熊本県立劇場 コンサートホール 18:30/19:00/	<b>KUMAMOTO JAZZ 2017</b> ★国内最大級のジャズフェスティバル「東京JAZZ」の人気アーティストが熊本へ！小曽根真THE TRIO、鬼才のジャズギタリストのバット・マルティノー率いるトリオが出演。 ¥ SS5,000円 S4,000円 A3,000円 B2,000円 *25歳以下・障がいのある方半額 📺 熊本県立劇場 096-363-2233	◎発売中 問 劇 熊 ひ P:330-867 L:82210 オフィス・ムジカ チケットドコサ？
9 (土)	🎧 講演・声楽 熊本市国際交流 会館 18:30~	<b>テアトロ・リリカ熊本 創立20周年記念講演会 オペラ『蝶々夫人』 “蝶々さんの足跡をたどって”</b> ★長崎国際文化協会顧問で作家のブライアン・パークガフニによる記念講演と、小西たくま(演出)、牧光輝(指揮)、古崎正敏(テノール)他によるパネルディスカッションと演奏。 ¥ 入場無料 📺 NPO法人テアトロ・リリカ熊本 096-326-7729 teatrolirica@clear.ocn.ne.jp	◎発売中 問 熊 ひ L:84264 宇土シテイモール カメラ本店
24 (日)	🎵 クラシック 宇土市民会館 大ホール 13:30/14:00/	<b>NHK交響楽団メンバーと日本のトップアーティストによる 音楽世界一周の旅コンサート</b> ★永峰高志(ヴァイオリン)、五郎部俊朗(テノール)、菅原潤(フルート・ピッコロ)、三木香代(ピアノ)が、分かりやすい解説とともに「春の海」「剣の舞」「ユモレスク」などの名曲を演奏。 ¥ 一般1,000円 学生500円 *未就学児入場不可 📺 宇土市民会館 0964-22-0188	◎発売中 問 熊 ひ L:84264 宇土シテイモール カメラ本店

Happy Hunting Ground+

## 異人たちの夏

原作：山田 太一 脚本：加納 朋之



[出演]  
加納 朋之  
高橋 克明  
山崎 美貴  
細貝 光司  
鈴木亜希子

会ってはいけない、逢いたいあの人——

山田太一原作の小説を、文学座の俳優たちが演じる懐かしく切ない、ひと夏の不思議な出来事

妻子と別れて孤独な日々を送るシナリオ・ライターが、ある日浅草で幼い頃に死に別れた父母とそっくりな夫婦に出会う。こみあげて来る懐かしさ、心安らぐ不思議な団欒の時間。しかしその時間は長くは続かなかった。静かすぎる都会での不思議で心温まる物語。

**益城** 8月2日(水)18:30開場 19:00開演  
益城町文化会館  
(問)益城町文化会館 096-286-1511

**熊本** 8月3日(木)18:30開場 19:00開演  
くまもと森都心プラザホール  
(問)くまもと森都心プラザ 096-355-7400

[料 金] (指定席)3,000円 (自由席)一般 2,500円 学生 1,000円 \*当日は各 500円増  
\*指定席は各ホールのみでの取扱い \*学生は 25歳以下の学生が対象。当日学生証持参 \*未就学児の入場はお断りいたします

《プレイガイド》 熊本県立劇場 / 熊本市男女共同参画センターはあもにい / 熊日プレイガイド  
チケットぴあ(Pコード:459-265) / ローソンチケット(Lコード:82683) / イープラス / チケットドコサ？

## 開館40周年記念 大熊本県立美術館展 Returns

県立美術館のコレクションや細川コレクションから選りすぐりの逸品を集めた展覧会。熊本地震を経て再開会。

[料]一般420(300)円/大学生250(190)円、( )内は団体20名以上、高校生以下、障がい者手帳をお持ちの方は無料[場]熊本市中心区二の丸2番[問]096-352-2111[営]9:30~17:15(入館は16:45まで)[休]月曜(但し8/14は臨時開館)



7/15(土)~9/3(日)  
@熊本県立美術館  
本館2階、別棟展示室

## ターナーからモネへ ウェールズ国立美術館所蔵 英国の至宝

ウェールズ国立美術館の誇る珠玉の名品群により、フランスとイギリスの画家達による美の対話の歴史を辿る展覧会。

[料]一般1300(1100)円/高・大学生800(600)円、( )内は前売・団体20名以上、中学生以下、障がい者手帳をお持ちの方は無料[場]熊本市中心区二の丸2番[問]096-352-2111[営]9:30~17:15(入館は16:45まで)[休]月曜(但し8/14は臨時開館)



ターナーからモネへ  
ウェールズ国立美術館所蔵  
National Museum of Wales

7/29(土)~9/10(日)  
@熊本県立美術館  
本館1階展示室

## エヴァンゲリオンと 日本刀展

新進気鋭の現代の刀匠たちが「エヴァンゲリオン新劇場版」の世界からインスピレーションを受けて挑んだ新作刀を展示。

[料]一般1000(800)円/中学生700(500)円、小学生500円、未就学児無料、( )内は前売、障がい者手帳をお持ちの方は無料[場]熊本市中心区千葉城町2-18[問]KABイベント096-359-9051[営]火~金9:30~18:30/土・日・祝9:30~17:15(入館は開館の30分前まで)[休]月曜(但し祝日・休日の場合は開館し翌日休)



7/27(木)~8/20(日)  
@熊本県立美術館分館

## 三沢厚彦 ANIMALS IN 熊本

日本を代表する現代彫刻家・三沢厚彦が動物をモチーフとした彫刻作品や絵画約100点を中心に展示。

[料]一般1000(800)円/シニア(65才以上)800(600)円/学生(高校生以上)500(400)円/中学生以下無料、( )内は前売・団体20名以上、障がい者手帳をお持ちの方[場]熊本市中心区上通町2-3[問]096-278-7500[営]11:00~20:00(入場は19:30まで)[休]火曜



開催中~9/3(日)  
@熊本市現代美術館

## GIII vol.117 有田巧 熊本日々展

現在、崇城大学芸術学部教授で白日会常任委員でもある有田巧による熊本の古い建物や町並みを描いた水彩画。出品作品の半数近くの「人々の記憶の器」である家屋や店は後継者不足や地震で消えてしまっている…。

[料]無料[問][営][休]同右左



7/5(水)~8/27(日)  
@熊本市現代美術館  
ギャラリーIII

## MUSICAL ART GALLERY

CDジャケットのアートワーク、レコードショップ店内の装飾、音楽イベントのフライヤーデザイン、DJ活動など、音楽と深い関わりを持ち熊本を拠点に活動するアーティストによる展覧会。

[料]無料[場]熊本市中心区黒髪3-3-10[問]kumamotomusicinfo@gmail.com[営]19:00~21:30[休]月曜



8/5(土)~17(木)  
@熊本市男女共同参画センター  
はあもにい 1階ギャラリー

## 島田美術館ギャラリー information

### ○エロスの世界 大谷直子展

天草生まれ、熊本在住の作家による展覧会。いのちの始まり…地球上で日々くりかえされる万物の営みをテーマにした陶立体、油彩画。

### ○内野敏子『折形 基本の包みと暮しの贈りもの』出版記念 +しろつめの生活道具展2017夏 7/14(金)~20(木)

3月に出版された新刊の撮影に使用された作品の展示や、しろつめが提案する生活道具等の販売も。会期中、折形ワークショップもあり。

[料]無料[場]熊本市区島崎4-5-28[問]096-352-4597  
[営]11:00~17:00[休]火曜(但し祝祭日開館)

### ○43の蕎麦猪口展

天草で採れる良質な天草陶石を使用し磁器を制作している器峰堂。今回は、43種類の蕎麦猪口と、あわせて使える普段使いの器を展示。

### ○イタヤーノ 初盆展

この春に逝去された板井榮雄氏を偲び、島田美術館所蔵の作品と挿絵の小さな展示会。

8/2(水)~27(日)

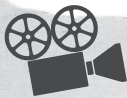

## ケイコフの映画音楽がいっぱい Vol.24

### 「それでも恋するバルセロナ」 スペイン情緒あふれるギターサウンド

真面目な青年と婚約中の堅実派ヴィッキー。自由奔放に愛を求める情熱派クリスティーナ。対照的な2人がひと夏のパカンスへ、アメリカからスペイン・バルセロナへ旅立ちました。早速、色男のスペイン人画家・ファンが2人をナンパしてきます。案の定クリスティーナは恋に落ち、ヴィッキーもスペインの心地良い空気がそうさせるのか戸惑いながらも徐々に彼に惹かれていくのです。しかし、激情的なスペイン人女性、ファンの元妻・マリアの登場により交錯し激しく動き出した4人の運命は予測不可能な展開を迎えることに…。ウディ・アレン監督が初めてバルセロナを舞台に描いたロマンティック・コメディ。

小洒落たキャッチーな主題歌「バルセロナ」は、情熱的なスペインのイメージとは程遠いけれど、いかにもアレン監督らしいチャーミングでキュートな雰囲気醸成されていてワクワクしちゃいます。担当したのは当時デビュー前だったバンド、ジウリア・イ・ロス・テラーニ。とある日、監督が車で撮影場所に向かう際、車内で聴くため偶然手にしたCDが実は彼らから届いたもので、その音世界に惚れ込み主題歌に即決定！その他の劇中音楽はフラメンコギターの大御所であるバコ・デルシアやファン・セラノ、カタロニア民謡をクラシックギターで演奏した曲など、スペインを象徴するギターサウンドであふれています。

スペインのギターと聞いて先ず思い浮かぶのは「アルハンブラの思い出」「アランフェス協奏曲」などのクラシックや情熱的なフラメンコかもしれませんが、当映画はどちらの要素にも偏らない選曲。さらりと踊りだしたくなるような洒落た曲あり、ロマンチックでアバンチュールな曲あり、胃もたれしない程度の音楽的センスに脱帽です。

私はこの夏、フラメンコ発祥の地・アンダルシアへ行ってきました。バルセロナから遠く離れているけれど、映画を見たらバルセロナにも行きたくなっちゃった！



文:志娥慶香。作曲家・ピアニスト。30歳で単身渡米し、パークリー音楽院でハリウッド式映画音楽作曲法を学び首席卒業。映像音楽を手がけるとともに、自己表現の場としてソロライブやアートとのコラボなどを国内外で行っている。第49回ヒューストン国際映画祭審査員特別賞「マジックユートピア」、第33回テヘラン国際短編映画祭アジア部門グランプリ「冬の蝶」等の音楽を担当。

180万部ベストセラー著者 NHK弾き語りフォーユー  
樹原涼子&小原孝が贈る

# ピアノランド フェスティバル 2017 vol.18

熊本特別公演

～樹原涼子と復興を応援する仲間たち～

2017年8月12日(土)

午後1:30開演(午後1:00開場)

熊本県立劇場コンサートホール

復興を願う熊本ゆかりの音楽家たちが、笑顔いっぱいピアノランドフェスティバルを贈ります。

ピアノ、歌、コンテンポラリーダンス、津軽三味線、笛の音も加わり、  
生まれたての曲からよく知られた曲まで、みんなと一緒に楽しみましょう♪

写真：齋田 聡

出演 樹原涼子／小原孝



津軽三味線：本田浩平



バリトン・篠笛：春日保人



振り付け・ダンス：木原浩太



ピアノ：樹原孝之介



ホークムーン：KAJU / 栗谷かずよ

**チケット** 3つのチケットがあります！ 詳しくはピアノランドの公式 web にもございます…【ピアノランド】で検索

## 1 聴きに行こう！ 大人も子供も一律1,500円です(全席自由)

《チケットのお求め》有明楽器・大谷楽器・(株)ピアノハーブ社・カワイ熊本ショップ・くまもとピアノ  
古城楽器・サロン DOLCE・西野楽器店・カフェギャラリーK&K・熊本県立劇場

## 2 被災された方へ 招待券の応募をお待ちしています

往復ハガキにお名前、ふりがな、ご住所、電話番号、メールアドレス、ご希望枚数(1通につき8枚まで)を、  
また返信面にはご住所、宛名を間違いなくお書きください。【7月20日(木)必着】\*先着300名で終了予定  
《送り先》〒143-0025 東京都大田区南馬込 1-25-4-101 ピアノランドメイト事務局

## 3 応援したい方へ 被災した方への招待券を買おう！ \*プログラムにお名前を掲載させていただきます。

1枚1,500円でお一人をご招待できます。「招待券〇枚分」と明記の上、下記にお振り込みください。  
《郵便振替口座》加入者名：ピアノランドメイト 口座番号：00110-5-722077

主催・お問合せ：ピアノランドメイト事務局 TEL 03-5742-7542 FAX 03-5742-7543 plf2017@pianoland.co.jp

協賛：(株)音楽之友社 協力：くまもと音楽復興支援100人委員会

情報提供 税理士法人近代経営

# ドコサ? 情報募集中!!

舞台芸術公演・美術展・ギャラリー情報募集!!

9月号への掲載情報(9月~10月上旬の公演)は  
8月10日までにお寄せください

- スケジュール一覧(文字情報のみ)への掲載は無料です。  
掲載事項・担当者・連絡先を記入の上、メールまたはFAXでお知らせください。  
チラシを郵送していただいても結構です。  
\*ドコサポーターへのご入会もご検討いただけましたら幸いです



## カラーページ

- 1ページ (縦210mm×横148mm) ￥50,000~  
○1/2ページ (縦105mm×横148mm) ￥25,000~  
○表紙特別枠 応相談

## 1色ページ

- 1ページ (縦210mm×横148mm) ￥30,000~  
○1/2ページ (縦90mm×横138mm) ￥15,000~  
○1/4ページ (縦45mm×横138mm) ￥7,500~

※チラシ、DM、パンフレットのデータなどをもとに製作することも  
できますので、お気軽にご相談ください。ぜひご利用ください!!

連絡先  
問い合わせ

## ドコサ?編集部

〒860-0847 熊本市中央区上林町3-34 上通ニューコーポ204号  
Comodo arts project 内

TEL 096-288-4635

FAX 096-288-4636

E-mail : info@comodo-arts.com

# ドコサ?

## ●公演のサポートいたします

担当/Comodo arts project 坂口  
TEL096-288-4635  
E-mail : info@comodo-arts.com

公演当日のフロントスタッフ業務や、企画・広報・印刷  
物作成等のお手伝いをいたします。ご予算に応じて  
ご提案いたしますので、  
お気軽にご相談ください。



## ★フロントスタッフ募集★

コンサートの客席案内・チケットもぎり・プログラム配布・当日券販売などのフロントスタッフ  
をしてくださる方を募集しています。年齢40歳位までで、クラシック音楽や舞台に興味  
のある方、特に大学生や主婦の方など歓迎です。詳しくは上記までお問合せください。

# 2017年度ドコサポーター 募集中!!

- 入会条件: 「ドコサ?」そして、熊本のアート(音楽・パフォーマンス・美術など)を応援し  
ていただける個人・団体・企業などなたでも
- 年会費: 1口3,000円(何口でも) ■会員期間: 入会月~2018年3月末
- 入会すると: ①「ドコサ?」を毎月お送りします(不要な方はお知らせください)  
②「ドコサ?」に毎月お名前を掲載させていただきます(不要な方はお知らせください)  
※法人・企業の方は10口以上で、毎月、団体名またはロゴを掲載させていただきます。
- 入会方法: お名前・ご住所・TEL・年会費口数を、FAXまたはEメール等でお知らせの後、  
年会費を下記口座へお振込みください。
- お振込口座: 肥後銀行 本店(普) 2440384 コモドアートプロジェクト
- お問合せ・お申込み: コモド・アート・プロジェクト 担当: 坂口  
TEL096-288-4635 FAX096-288-4636 info@comodo-arts.com  
〒860-0847 熊本市中央区上林町3-34上通ニューコーポ204号

「ドコサ?」とともに、熊本の文化を応援しています—— 2017年度 ドコサポーターのみなさま



人と自然・文化・社会の調和  
**KINKEI FARM**

青柳美穂 五十嵐京子 池田透 石原史博 井上素子後援会 猪本耀子 今津文恵 大阪音楽大学同窓会《幸楽会》熊本支部  
大林淳子 岡田真弓 荻生清高 カフェ山猫軒 熊本ギターの会 古賀弥生 笹原美香 島野博子  
シャッフルタップダンススタジオ 田中三美 園筑廣 中原玲子 那須亜紀子 那須摩衣子 西嶋公一 ハラダクニヒサ  
深松真也 古江律代 まつだようこ 光永 育 蓑田由美子 山下豊恵 湯貴 登 横手真知子 (敬称略・五十音順)

お名前掲載不要のお申し出をいただいている方も含めまして、ご支援本当にありがとうございます。

TICKET  
PRESENT

## チケットプレゼント

\*公演について詳しくは公演情報ページをご覧ください。



「Viento Recital  
ガレキの城」

8/11(金)  
夜公演18:30開演  
@くまもと森都心  
プラザホール

夜公演ヘア1組2名様  
[締切7/18(火)必着]



「熊本地震復興祈念 木下大サーカス」  
(会期:9/15(金)~11/29(水))

※プレゼントチケット対象期間  
9/15(金)~10/28(土)

@イオンモール熊本特設会場

\*公演日や時間について詳しくは公式サイトでご確認を  
www.kinoshita-circus.co.jp

自由席ヘア10組  
[締切8/20(日)必着]

応募  
方法

ハガキ・Eメール・FAXにてご応募下さい。 ※応募締切日にご注意ください

- ①ご希望の公演名 ②お名前・住所・年齢・性別・電話番号・メール ③「ドコサ?」の入手場所  
④「ドコサ?」へのご意見・ご感想 最近観た聴いた公演などを教えてください \*当選者の発表は発送をもってかえさせていただきます  
[宛先]ドコサ? 7・8月号チケットプレゼント係

○ハガキ 〒860-0847 熊本市中央区上林町3-34 上通ニューコーポ204号  
○Eメール info@comodo-arts.com ○FAX 096-288-4636

### STAFF

miyuki sakaguchi  
haruka hashimoto  
hisanori kato

### THANKS

kikujirushi.  
mariko furudono

### KUROMAKU

kazuki yamada

○今月と来月は合併号として  
発行させていただきました。みなさまには大変ご迷惑をおかけ  
いたします。と言いますが、昨  
年に引き続き、7月中旬か  
ら8月上旬まで「霧島国際音  
楽祭」のお仕事でがっつり霧島  
入りすることになりました。み  
やまコンクールを拠点に、錚々  
たる講師陣によるマスターク  
ラスや、数々の室内楽コンサ  
ートなどの運営をお手伝いし  
てきます。温泉と音楽、三昧の  
日々でシアワセな限りです。み  
なさんもぜひ足を伸ばしてい  
らしてみてください。(み)

○雨傘屋の「夏の夜の夢」観劇  
して参りました! 去年は地震  
で公演中止となつてしまひ、2  
年ぶりの集結です。ハチヤメチ  
ヤな展開と怒濤のテンポに大い  
に笑わせて頂きました。舞台を  
楽しめる時間や空間があるって  
本当に有り難いことですね。次  
回も楽しみます!(は)







<http://www.comodo-arts.com>



# チケット ドコサ? 発売情報

今月  
発売



## 琉球の風~島から島へ~ 2017

7/1(土)発売

■ 9/24(日) 13:00 開演(19:00 終演予定) @フードパル熊本イベント広場  
大人 6,000 中・高・大学生 3,000 小学生 500 ※小学生未満無料、当日各 500円 UP

沖縄民謡の重鎮・知名定男から、沖縄ゆかりの若手アーティストまで、全14組が出演する野外イベント。会場では、音楽だけでなく、屋台もならび、オリオンビールや泡盛、ブルーシールアイスや沖縄料理も楽しめます。琉球の風を感じる秋の一日を楽しんで。



## 柳家花緑 独演会

7/18(火)発売

■ 11/1(水) 昼の部 14:00 開演 / 夜の部 19:00 開演 @熊本市国際交流会館ホール  
全席指定 S3,500 A3,100 ※当日各300円 UP

スピード感あふれる歯切れのある語り口で、古典落語をベースに、新作落語にも定評のある人気落語家。テレビや舞台への出演をはじめ、パレエとのコラボや、近年では話題のニュースを洋服と椅子という現代スタイルで口演する“同時代落語”など新たなジャンルにも挑戦を続けている。人気公演につきお早めに!



## 山川豊 チャリティーコンサート 2017

■ 9/20(水) 18:30 開演  
@益城町文化会館  
■ 9/21(木) 18:30 開演  
@くまもと森都心プラザホール  
全席自由 3,500  
※当日 500円 UP

7/5(水)発売

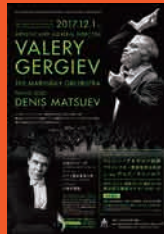

## ワレリー・ゲルギエフ指揮 マリンスキー 歌劇場管弦楽団

■ 12/1(金) 19:00 開演  
@熊本県立劇場コンサートホール  
全席指定 S10,000 A8,000  
B6,000円

※25歳以下各 3,000円引 8/4(金)発売

### ◆◆ チケット発売中 ◆◆



## キエフ・バレエ

~華麗なるクラシックバレエ・ハイライト~

■ 7/31(月) 18:30 開演  
@荒尾総合文化センター  
■ 8/1(火) 18:30 開演  
@八代市厚生会館  
全席指定 S5,500 A4,000  
※4才以上のお子さまの入場可



## Happy Hunting Ground+ 『異人たちとの夏』

■ 8/2(水) 19:00 開演  
@益城町文化会館  
■ 8/3(木) 19:00 開演  
@くまもと森都心プラザホール  
自由席 一般 2,500 学生 1,000  
※学生は 25 歳以下が対象



## 第 59 回熊本県芸術文化祭 オープニングステージ ヤマカズが贈る 新・オーケストラ

■ 8/27(日) 15:00 開演  
@熊本県立劇場コンサートホール  
全席指定 S2,000 A1,000  
※25 歳以下各席半額



## KUMAMOTO JAZZ 2017

■ 9/7(木) 19:00 開演  
@熊本県立劇場コンサートホール  
全席指定 S5,000  
S4,000 A3,000 B2,000  
※25 歳以下各席半額

◎WEB でご予約、コンビニ(セブンイレブン)での受け取りができます。カード決済も可能です

◎WEB 上で座席指定もできます(公演によります)

\*ご購入の際には会員登録が必要です \*チケット引取りの際に発券手数料がかかります

ご予約  
お問合せ

Comodo arts project 096-288-4635 info@comodo-arts.com  
<http://www.comodo-arts.com>

◎チケット委託をご希望の方はお問い合わせください

NHK 交響楽団メンバーと日本のトップアーティストによる

# 音楽世界一周の旅

## CONCERT

楽しく分かり易いお話しと共に  
世界の名曲ツアーへご案内します

テノール  
五郎部 俊朗  
(藤原歌劇団)

フルート/ピッコロ  
菅原 潤  
(NHK 交響楽団)

ヴァイオリン  
永峰 高志  
(国立音楽大学教授  
元 NHK 交響楽団首席奏者)



ストラディヴァリウスが  
やって来る!

2017 **9/24**(日)  
13:30開場 14:00開演  
宇土市民会館  
大ホール

全席自由 一般 **1,000円** 学生 **500円**  
(大学生以下)

※当日は各200円増 ※未就学児の入場はご遠慮ください

〈プレイガイド〉宇土市民会館・宇土シティモール  
カメヤ本店・熊日プレイガイド・ローソンチケット(L:84264)

■お問い合わせ：宇土市民会館 Tel.0964-22-0188

春の海  
剣の舞  
ユモレスク  
ローレライ  
愛のあいさつ  
ロンドンデリーの歌  
白つぐみ  
サンタ・ルチア ほか

©Naoko Nagasawa

ピアノ  
三木 香代  
(国立音楽大学教授)

※プログラムは変更になる場合がございます。予めご了承ください。

## 熊本労音落語劇場



# 柳家花緑

## 11/1(水) 独演会

昼の部14:00開演  
夜の部19:00開演

熊本市国際交流会館ホール  
S席3,500円 A席3,100円

〈チケットのお求め〉

熊本労音、チケット ドコサ? [www.comodo-arts.com](http://www.comodo-arts.com)

・7/7(金)より熊本労音にて先行発売開始!!  
・7/18(火)より一般発売

〈ご予約・お問合せ〉

熊本労音落語劇場 096-354-2135

芸術の都キエフ唯一の国立バレエ団が贈る豪華バレエ傑作集!!

# キエフ・バレエ

タラス・シェフチェンコ記念ウクライナ国立バレエ

華麗なるクラシックバレエ・ハイライト

クラシックバレエの名作、  
名場面を集めたガラコンサート!

「白鳥の湖」より第1幕2場

「眠りの森の美女」より

ワルツ・ローズ・アダージョ

「くるみ割り人形」第2幕より

「瀕死の白鳥」

「シェヘラザード」より

「ドン・キホーテ」より ほか

4才以上の  
お子さまから  
ご入場できます!



## ～ バレエ講座 ～

### Lesson.3

#### トウシューズとチュチュについて

バレエについてご紹介してきたこの企画も最後となります。今回はバレエに欠かせない衣装の「チュチュ」とつま先立ちで踊るための靴「トウシューズ」について簡単にご紹介します。

バレリーナが舞台上で着ているスカートは「チュチュ」と呼ばれます。その始まりは19世紀前半で、妖精を表現するためにくるぶし丈の軽い長いスカート「ロマンティック・チュチュ」が使われるようになりました。19世紀後半からはテクニックで魅せる作品が生まれ、円盤のように横に広がる「クラシック・チュチュ」が使われるようになりました。「トウシューズ」もこの流れを追っていて、この世の者ではない妖精を表現するために使われた技法が、つま先で立って踊ることでした。19世紀後半に登場したテクニックの中には、つま先で立ってバランスをとり、何回転もする大技が観られるよう

夏休みにやってくるキエフ・バレエをより楽しんでいただくために、バレエの魅力をお伝えします。

になりました。「チュチュ」も「トウシューズ」も踊るうえでは欠かせない、表現力を高める道具なのです。

これまでバレエの魅力についてご紹介してきましたが、いかがでしたでしょうか。バレエを習っている人も、そうでない人にとっても、こういったバックグラウンドを知ってからバレエを観ると新たな発見があると思います。長い歴史の中で脈々と守り続けられてきたクラシックバレエの公演がこの夏熊本で開催されます、どうぞお楽しみに!



▲ロマンティック・チュチュ

▲クラシック・チュチュ

■ 7/31(月) 18:30 開演 荒尾総合文化センター

全席指定 S5,500円 A4,000円

■ 8/1(火) 18:30 開演 八代市厚生会館

八代公演は残りわずか!!

〈プレイガイド〉チケット ドコサ?、熊日プレイガイド、オフィス・ムジカ、チケットぴあ、ローソンチケット、イープラス

〔問〕Comodo arts project 096-288-4635 <http://www.comodo-arts.com>

# STREET ART-PLEX KUMAMOTO JAZZ OPEN 2017



熊本の夏の風物詩 JAZZ OPEN。  
九州を中心に、東京・関西・韓国など  
様々な地域からジャズミュージシャンが一堂に会し  
一夜限りの贅沢なセッションを繰り広げます。

【出演】全17組  
石川翔太 Trio from JAZZ WAVE KOBE  
奥村和彦 Trio + 松崎加代子  
櫻原秀彦 + 須藤かよ + 伊澤隆嗣 Trio  
香月宏文 Quartet  
豊田隆博 Trio + 藤本直子  
Now's Jazz Orchestra feat. 園田智子  
The Near East Quartet  
西田麻美 Group  
二重奏  
Nouveau Bop Band  
原川誠司 Quintet  
Pinto con Pintura  
渡辺隆介 Trio

\*

SMM Trio  
熊本大学モダンジャズ研究会  
Kumamoto Bossa & Jazz Club  
橋本祐二 Quintet

STREET  
ART-PLEX  
KUMAMOTO



2017

7.22 [土]

17:10~21:20

熊本市中心市街地 全7会場

【上通・下通・三年坂・サンロード新市街】

◎各ユニットの出演時間&演奏スポット等 詳細は → <http://www.artplex.jp/>

主催 / STREET ART-PLEX KUMAMOTO 実行委員会 [上通商栄会・下通繁栄会・サンロード新市街・熊本商工会議所・熊本市]  
お問合せ / 熊本市商業金融課内 STREET ART-PLEX KUMAMOTO 事務局 096-328-2424